



A.S.L. V.C.O.

Azienda Sanitaria Locale
del Verbano Cusio Ossola

Sede legale : Via Mazzini, 117 - 28887 Omegna (VB)
Tel. +39 0323.5411 0324.4911 fax +39 0323.643020
e-mail: protocollo@pec.aslvco.it - www.aslvco.it

P.I./Cod.Fisc. 00634880033

DELIBERAZIONE DEL DIRETTORE GENERALE

N. 356 del 09/05/2024

Oggetto: SERVIZIO DI LOGISTICA INTEGRATA PRESSO IL MUSA PER LE AZIENDE SANITARIE DELL'AIC3 – APPROVAZIONE CONTRATTO DI COMODATO D'USO PER L'UTILIZZO DI LOCALI, AREE E BENI MOBILI DA DESTINARE A TRANSIT POINT/MAGAZZINI SECONDARI PRESSO I PRESIDII OSPEDALIERI DI VERBANIA E DOMODOSSOLA

DIRETTORE GENERALE - DOTT.SSA CHIARA SERPIERI
(NOMINATO CON DGR N.11-3293 DEL 28/05/2021)

DIRETTORE SANITARIO - DOTT.SSA EMANUELA PASTORELLI

DIRETTORE AMMINISTRATIVO - AVV. CINZIA MELODA



A.S.L. V.C.O.

*Azienda Sanitaria Locale
del Verbano Cusio Ossola*

Sede legale : Via Mazzini, 117 - 28887 Omegna (VB)
Tel. +39 0323.5411 0324.4911 fax +39 0323.643020
e-mail: protocollo@pec.aslvco.it - www.aslvco.it

P.I./Cod.Fisc. 00634880033

DELIBERAZIONE DEL DIRETTORE GENERALE

Struttura proponente: GESTIONE ECONOMICO FINANZIARIO E PATRIMONIO

L'estensore dell'atto: Poletti Silvia

Il Responsabile del procedimento: Poletti Silvia

Il Dirigente/Funziario: Succi Manuela

Il funzionario incaricato alla pubblicazione.



A.S.L. V.C.O.

Azienda Sanitaria Locale
del Verbano Cusio Ossola

Sede legale : Via Mazzini, 117 - 28887 Omegna (VB)
Tel. +39 0323.5411 0324.4911 fax +39 0323.643020
e-mail: protocollo@pec.aslvco.it - www.aslvco.it

P.I./Cod.Fisc. 00634880033

IL DIRETTORE GENERALE

Nella data sopraindicata, su proposta istruttoria del Direttore SOC Gestione Economico Finanziaria e Patrimonio di seguito riportata, in conformità al Regolamento approvato con delibera n. 290 del 12/05/2017 e modificato con delibera n. 65 del 28/01/2020.

Premesso che:

- con nota del 17 Luglio 2015, protocollo 14241/14030 la Direzione Sanità della Regione Piemonte confermava che "in relazione all'effettiva attuazione al livello sovra zonale dell'integrazione delle reti logistiche previsto dai Programmi Operativi del Piano regionale di rientro 2013-2015, si evidenzia che a seguito dell'analisi dei dati logistici elaborati da Ires Piemonte e dal DIGEP del Politecnico di Torino è confermata l'attuabilità dell'integrazione della logistica sanitaria tra l'ASL VCO, ASL BI, ASL VC, ASL NO ed A.O.U. Maggiore della Carità di Novara" affidando le procedure di gara necessarie all'A.S.L. di Biella;
- con determinazione del Direttore della S.C. Amministrazione e Controllo n. 941 del 24.09.2018, l'ASL di Biella, in qualità di capofila, ha indetto una procedura di gara aperta per l'affidamento novennale del servizio di gestione integrata della logistica sanitaria per le Aziende Sanitarie afferenti l'Area Interaziendale di Coordinamento – AIC 3 (AOU NO, ASL NO, ASL BI, ASL VC, ASL VCO);
- con determinazione del Direttore della S.C. Amministrazione e Controllo n. 1293 del 14.12.2020, l'ASL BI ha proceduto all'aggiudicazione della suddetta gara a favore del R.T.I. costituito da Plurima S.p.A. di Milano e CNS Consorzio Nazionale dei Servizi Soc. Coop, di Bologna per un periodo di anni nove;
- a seguito di convenzione sottoscritta dalle suddette Aziende sanitarie ad aprile 2022, l'ASL NO è stata individuata quale azienda capofila per la gestione MUSA;
- con Deliberazione A.S.L. V.C.O. n. 679 del 31.08.2023 l'A.S.L. V.C.O. ha aderito alla gara interaziendale di cui sopra provvedendo altresì all'esecuzione anticipata del contratto, ai sensi dell'art. 32 comma 13 del D.Lgs. 50/2016;
- con Deliberazione n. 727 del 26.09.2023 è stato approvato l'accordo di programma tra le aziende afferenti l'AIC 3 per la gestione del servizio di logistica integrata presso il magazzino unico sanitario;

Richiamato il Capitolato speciale descrittivo e prestazionale per l'affidamento del servizio di gestione integrata della logistica sanitaria per le Aziende Sanitarie dell'A.I.C. 3, nello specifico agli artt. 8.4 e 12 (magazzini secondari e/o transit point);

Rilevato che, per l'espletamento delle attività logistiche, in esecuzione anticipata fino al 01.04.2024 e successivamente in esecuzione ordinaria, sono stati individuati mediante sopralluoghi del R.T.I. Plurima S.p.A., locali, aree di stoccaggio e beni mobili presso i Presidi ospedalieri di Verbania e Domodossola;

Ritenuto, con il presente provvedimento, di approvare la bozza di contratto di Comodato d'Uso tra A.S.L. V.C.O. e R.T.I. Plurima S.p.A., allegato al presente atto quale parte integrante e sostanziale relativo all'utilizzo di aree, locali e beni mobili costituenti i magazzini secondari di logistica sanitaria integrata;



Il presente documento informatico è sottoscritto con firma digitale, creato e conservato digitalmente secondo la normativa vigente



A.S.L. V.C.O.

Azienda Sanitaria Locale
del Verbano Cusio Ossola

Sede legale : Via Mazzini, 117 - 28887 Omegna (VB)
Tel. +39 0323.5411 0324.4911 fax +39 0323.643020
e-mail: protocollo@pec.aslvco.it - www.aslvco.it

P.I./Cod.Fisc. 00634880033

Condivisa la proposta come sopra formulata e ritenendo sussistere le condizioni per l'assunzione della presente delibera.

Acquisiti i pareri favorevoli espressi ai sensi dell'art. 3 del d.Lgs. 502/1992 e smi, come formulati nel frontespizio del presente atto

DELIBERA

1. **Di prendere atto** delle condizioni previste nel capitolato speciale descrittivo e prestazionale per l'affidamento del servizio di gestione integrata della logistica sanitaria per le Aziende Sanitarie dell'A.I.C. 3, nello specifico agli artt. 8.4 e 12;
2. **Di approvare**, per le ragioni sopra esposte, il contratto di Comodato d'uso per l'utilizzo di aree, locali e beni mobili per l'espletamento dell'attività di logistica presso i Presidi ospedalieri di Verbania e Domodossola, tra l'A.S.L. V.C.O. e R.T.I. Plurima S.p.A. per la gestione dei magazzini secondari e transit point,
3. **Di stipulare** il relativo contratto in conformità al disciplinare allegato al presente atto quale parte integrante e sostanziale;
4. **Di demandare** al Direttore della S.O.C. Gestione Economico Finanziaria e Patrimonio, la sottoscrizione del contratto di comodato d'uso ai sensi dell'art 4.6 del Regolamento Aziendale di cui alla Deliberazione del Direttore Generale n. 290 del 12.05.2017 e modificato con Delibera n. 65 del 28.01.2020.



A.S.L. V.C.O.

Azienda Sanitaria Locale
del Verbano Cusio Ossola

CONTRATTO DI COMODATO D'USO GRATUITO MAGAZZINI SECONDARI/TRANSIT POINT

TRA

l'Azienda Sanitaria Locale VCO, appresso brevemente denominata "Comodante", con sede in Omegna, Via Mazzini, n. 117, C.F. e Partita IVA 00634880033, nella persona del Direttore S.O.C. Gestione Economico Finanziaria e Patrimonio dell'A.S.L. VCO Dott.ssa Succi Manuela, che interviene in quest'atto non per sé, ma in nome e per conto e nell'esclusivo interesse dell'A.S.L. VCO

E

il R.T.I. costituito da Plurima S.p.A. di Milano P.Iva 01698960547 (Mandataria) e CNS Consorzio Nazionale dei Servizi Soc. Coop. Di Bologna P.IVA 02884150588 (Mandante), appresso brevemente denominati "Comodatario", nella persona dell'Amministratore Delegato e Legale Rappresentante Dr. Fabio Luppino, che interviene in quest'atto non per sé, ma in nome e per conto e nell'esclusivo interesse del R.T.I. Plurima – CNS e che legalmente rappresenta ad ogni effetto di legge;

Premesso che:

- Con determinazione del Direttore della S.C. Amministrazione e Controllo n. 941 del 24.09.2018, l'ASL di Biella, in qualità di capofila, ha indetto una procedura di gara aperta per l'affidamento novennale del servizio di gestione integrata della logistica sanitaria per le Aziende Sanitarie afferenti l'Area Interaziendale di Coordinamento – AIC 3 (AOU NO, ASL NO, ASL BI, ASL VC, ASL VCO);
- Con determinazione del Direttore della S.C. Amministrazione e Controllo n. 1293 del 14.12.2020, l'ASL BI ha proceduto all'aggiudicazione della suddetta gara a favore del R.T.I. costituito da Plurima S.p.A. di Milano e CNS (Consorzio Nazionale dei Servizi) Soc. Coop, di Bologna per un periodo di anni nove;
- Richiamata la Deliberazione A.S.L. V.C.O. n. 679 del 31.08.2023 con la quale l'A.S.L. V.C.O. ha aderito alla gara interaziendale di cui sopra provvedendo altresì all'esecuzione anticipata del contratto, ai sensi dell'art. 32 comma 13 del D.Lgs. 50/2016;

- Richiamato il Capitolato speciale descrittivo e prestazionale per l'affidamento del servizio di gestione integrata della logistica sanitaria per le Aziende Sanitarie dell'A.I.C. 3, nello specifico agli artt. 8.4 e 12;

SI CONVIENE E SI STIPULA QUANTO SEGUE

Art. 1) Oggetto

L'A.S.L. VCO (Comodante) concede in COMODATO D'USO al R.T.I. Plurima – CNS (Comodatario), che accetta nello stato in essere, i magazzini e le aree di sua proprietà, da destinare a magazzino secondario/transit point, completi di beni mobili, come di seguito specificato:

Presidio Ospedaliero Castelli di Verbania, Via Fiume 18 :

- area di carico/scarico merci di mq 633 (ad utilizzo comune) e area retrostante di controllo, smistamento e consolidamento carichi di mq 461, identificati catastalmente al Foglio 78 part. 434 sub. 1, così come meglio rappresentato nella planimetria allegata al presente atto sotto la lettera A) comprensivi di beni mobili specificati nell'allegato B);

Presidio Ospedaliero di San Biagio di Domodossola, Piazza Vittime dei Lager Nazisiti 1:

- locali al piano terra della "palazzina ex urologia" di mq 251 e magazzino posto al piano interrato del Corpo H, di mq 61, identificati catastalmente al Foglio 27 part. 188, meglio rappresentati nelle planimetrie che si allegano al presente contratto sotto la lettera "C" e "D", comprensivi di beni mobili specificati nell'allegato E);
- area di carico e scarico merci prospiciente la palazzina ex urologia di mq 230, rappresentata nell'allegato "C".

Art. 2) Destinazione d'uso

Locali e beni mobili si concedono esclusivamente per le attività di gestione di logistica di magazzino, micro logistica interna e gestione cespiti a transitò nell'ambito della gara di gestione integrata di logistica sanitaria.

E' vietato il mutamento di destinazione d'uso.

Art. 3) Durata

Il presente contratto di comodato decorre dalla data di sottoscrizione e avrà scadenza in data 03.09.2032 (data di scadenza della gara principale). Il contratto non sarà automaticamente rinnovabile alla scadenza, salvo eventuale proroga dell'appalto principale.

Nel caso di risoluzione anticipata dell'affidamento del servizio di gestione integrata di logistica sanitaria, il presente contratto dovrà intendersi risolto e locali e beni mobili dovranno essere restituiti in uso al Comodante.

Art. 4) Stato dell'immobile e beni mobili

Il Comodatario dichiara di aver esaminato i locali completi di beni mobili oggetto del presente contratto e di averli trovati adatti al proprio uso, in buono stato di manutenzione ed esenti da difetti che possano influire sulla salute di chi svolge attività e si obbliga a riconsegnarli alla scadenza del contratto nello stesso stato, fatto salvo il normale deterioramento dovuto all'uso ed al tempo.

Art. 5) Oneri del comodatario

Il Comodatario è tenuto a custodire e a conservare l'immobile e i beni mobili con la diligenza del buon padre di famiglia e a non servirsene che per l'uso determinato dal contratto, come meglio specificato all'art. 2 del presente contratto.

Spese di gestione dei locali

Pulizia locali: effettuata dal Comodatario a mezzo di proprie ditte;

Il Comodatario si impegna a rimborsare all'A.S.L. VCO le seguenti spese di gestione dei locali: manutenzione ordinaria per il mantenimento della quota parte dell'immobile in condizioni di efficienza e decoro, le spese relative alle utenze (riscaldamento, energia elettrica, TARI, telefonia e punti rete, acqua), spese assicurative e spese di vigilanza.

Le suddette spese saranno rendicontate dal Comodante il 31 Dicembre ed il 30 Giugno di ogni anno in relazione ai mc/mq utilizzati e nello specifico:

Presidio Ospedaliero di Verbania:

- Mq 461 zona controllo, smistamento e consolidamento carichi soggetta a rimborso utenze Luce e Gas, Acqua, TARI, Assicurazione All Risk, eventuali punti rete, Vigilanza e manutenzione ordinaria ;
- Mq 316 area comune di manovra veicoli (conteggiata per una superficie pari alla metà) soggetta a rimborso Assicurazione All Risk ,vigilanza e manutenzione ordinaria.

Presidio Ospedaliero di Domodossola:

- Mq 251 locali ubicati al piano terra della “palazzina ex urologia” soggetti a rimborso utenze Luce e Gas, Acqua, TARI, Assicurazione All Risk, eventuali punti rete, vigilanza e manutenzione ordinaria;
- Mq 230 area di scarico/carico merci soggetti a rimborso manutenzione ordinaria, assicurazione, vigilanza;
- Mq 61 magazzino posto al piano interrato Corpo H, soggetto a rimborso utenze Luce e Gas, Acqua, TARI, Assicurazione All Risk, eventuali punti rete, vigilanza e manutenzione ordinaria;

Le spese saranno fatturate al Comodatario. Il pagamento dovrà avvenire entro 30 gg dalla data della fattura. Il Comodatario dovrà provvedere per conto proprio alla pulizia dei locali oggetto di comodato d'uso.

Migliorie e addizioni

Il Comodatario non può apportare, anche se a proprie spese, alcuna modifica, innovazione, miglioria o addizione ai beni mobili e immobili senza il preventivo consenso scritto da parte del Comodante.

Le migliorie e addizioni eseguite, anche con la tolleranza del Comodante resteranno di esclusiva proprietà del Comodante, il quale non sarà tenuto a corrispondere al Comodatario alcuna indennità, rimborso e compenso.

Manutenzione straordinaria

Le spese di manutenzione straordinaria che si rendessero necessarie sull'immobile, saranno a carico del Comodatario e dovranno essere preventivamente autorizzate dalla Comodante.

Le riparazioni, le verifiche e i controlli dovuti per legge (mezzi di movimentazione interna) sui beni mobili in comodato saranno a carico del Comodatario. I beni mobili non potranno essere smaltiti senza preventivo consenso della Comodante.

Art. 6 – Recesso e clausole risolutive

Le parti potranno modificare o recedere dal presente contratto mediante comunicazione scritta da notificarsi entro 60 gg. a mezzo di lettera raccomandata o P.E.C.. Nel caso di risoluzione anticipata del contratto principale, il presente contratto è da intendersi risolto e locali, aree e beni mobili dovranno essere restituiti al Comodante ASL VCO entro 30 giorni dalla risoluzione.

Art. 7) Assicurazione

I locali oggetto di contratto sono assicurati da polizza all risk stipulata dal Comodante (A.S.L. VCO). Il costo sarà addebitato al Comodatario, in relazione alla quota parte di immobile utilizzata, secondo le modalità descritte all'art. 5) del presente contratto. Resta esclusa l'assicurazione responsabilità civile verso terzi, a cui dovrà provvedere Il Comodatario.

Art. 8) Responsabilità

Il Comodatario è costituito custode, per la propria quota parte, dell'immobile e dei beni mobili oggetto del presente contratto ed è direttamente responsabile verso il Comodante ed i terzi, dei danni causati per sua colpa o negligenza.

Il Comodatario esonera espressamente il Comodante da ogni responsabilità per danni diretti o indiretti che possano derivargli per qualsiasi titolo o ragione, anche per fatti dolosi o colposi di terzi, ivi compresi i fatti del personale addetto all'uso dei locali.

Il Comodatario esonera espressamente il Comodante da ogni responsabilità per danni ed infortuni che possono derivare a terzi, ivi compreso al personale addetto all'uso dei locali o comunque verificatisi nei locali stessi, anche a causa di terzi.

Art. 9) Prescrizioni di sicurezza

Relativamente ai locali e beni mobili oggetto di comodato, il Comodatario è e rimane unico

responsabile ai sensi dei D.lgs. 81/08 degli obblighi previsti ai fini degli adeguamenti inerenti la sicurezza sui luoghi di lavoro (requisiti igienici, illuminanti, conformità impiantistiche, spazi, vie di fuga, ecc.) per quanto concerne le persone operanti nei locali oggetto del presente contratto.

Art.10) Clausola Fiscale

La registrazione del presente contratto sarà effettuata a cura del Comodante, i cui costi saranno addebitati per un importo pari alla metà al Comodatario.

Art. 11) Applicazione delle norme

Per quanto non previsto, il presente contratto resta regolato dalle disposizioni di cui agli artt. 1803 e seguenti del Codice Civile e dalle altre leggi in vigore regolanti la materia.

Art. 12) Controversie

Ogni eventuale controversia insorgente tra le parti, inerente al presente contratto di comodato, sarà risolta in via esclusiva avanti il Foro del Tribunale di Verbania.

Letto, approvato e sottoscritto.

per A.S.L. VCO

per R.T.I. PLURIMA -CNS

Il Direttore S.O.C.

Il legale rappresentante

Gestione Economico Finanziaria

(Dr. Fabio Luppino)

e Patrimonio

(Dott.ssa Manuela Succi)

PIANO PRIMO SEMINTERRATO

ALL. A)

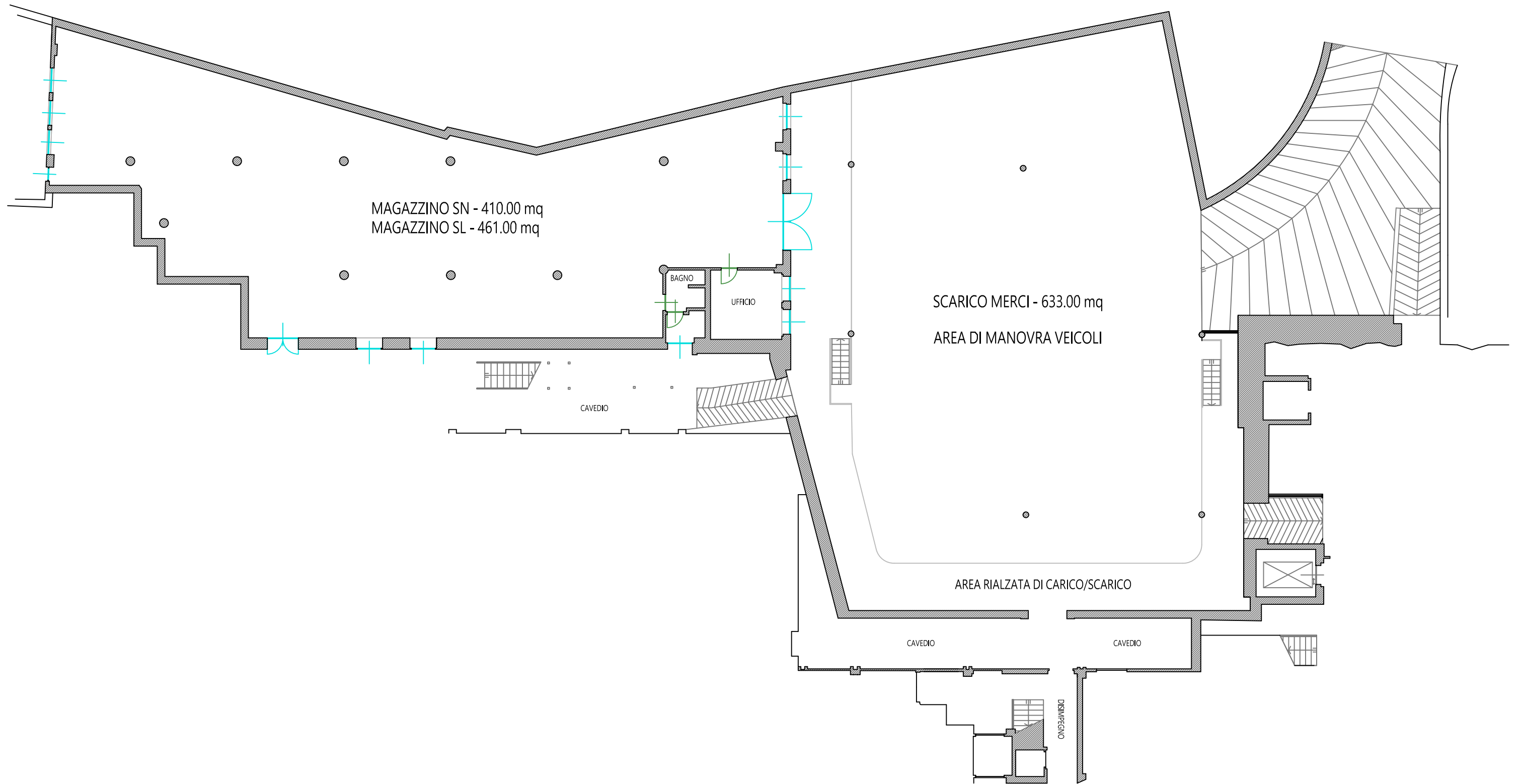

ALL. B

Elementi di selezione:
tipo numerazione=1,2,4,ubicazione=102094MU,Escludi cespiti Dismessi ,inclusi i carichi provvisoriCon e senza ammortamento

| Codice cespiti | Data | Descrizione | ----- | Ubicazione | ----- | Stato | Prov. | Prodotto | Progetto | Conto immobiliz. |
|-----------------|-------------------|--------------------------------|----------|------------------|------------------|-------|-----------------|--|---------------|------------------|
| Dismissione | Data dis. | Caus dism. | Qta.car. | Qta.att. | Valore di carico | ----- | Fondo | Valore attuale | Variazioni | |
| Classe | Responsabile | ----- | ----- | ----- | ----- | ----- | Centro di costo | ----- | ----- | |
| ----- | Ditta Produttrice | ----- | ----- | ----- | ----- | ----- | Modello | ----- | ----- | |
| Matricola/Targa | Contratto | Collaudo | ----- | Ditta Fornitrice | ----- | Scad. | Garanzia Scad. | Locazione | Costo Storico | ----- |
| 1 /13068 | 23/10/1990 | SCRIVANIA | 1 | 1 | 102094MU | U | P | 223 | 1120511 | 0.00 |
| B0408100 | 0001 | DI STRUTTURA RESPONSABILE | | | 0.00 | | | 0.00 | 0.00 | 0.00 |
| | | | | | S40A3 | | | Forniture e Logistica - Magazzino econom | | |
| 1 /13537 | 17/10/1990 | SEDIE-SEGGIOLONI | 1 | 1 | 102094MU | U | P | 100097 | 1120511 | 0.00 |
| B0408109 | 0001 | IN LEGNO IMBOTTITA | | | 0.00 | | | 0.00 | 0.00 | 0.00 |
| | | DI STRUTTURA RESPONSABILE | | | S40A3 | | | Forniture e Logistica - Magazzino econom | | |
| 1 /13627 | 17/10/1990 | TAVOLO USO UFFICIO (PER RIUNI | 1 | 1 | 102094MU | U | P | 10927 | 1120511 | 0.00 |
| B0408100 | 0001 | IN LEGNO | | | 0.00 | | | 0.00 | 0.00 | 0.00 |
| | | DI STRUTTURA RESPONSABILE | | | S40A3 | | | Forniture e Logistica - Magazzino econom | | |
| 1 /13833 | 18/10/1990 | TAVOLO USO UFFICIO (PER RIUNI | 1 | 1 | 102094MU | U | P | 10927 | 1120511 | 0.00 |
| B0408100 | 0001 | TAVOLO IN METALLO E LAMINATO | | | 0.00 | | | 0.00 | 0.00 | 0.00 |
| | | DI STRUTTURA RESPONSABILE | | | S40A3 | | | Forniture e Logistica - Magazzino econom | | |
| 1 /15860 | 06/11/1990 | ARMADIO IN LEGNO E LAMINATO | 1 | 1 | 102094MU | U | P | 12276 | 1120511 | 0.00 |
| B0408100 | 0001 | 2 POSTI | | | 0.00 | | | 0.00 | 0.00 | 0.00 |
| | | DI STRUTTURA RESPONSABILE | | | S40A3 | | | Forniture e Logistica - Magazzino econom | | |
| 1 /18275 | 23/11/1990 | CARRELLI | 1 | 1 | 102094MU | U | P | 100118 | 1120511 | 0.00 |
| B0408210 | 0001 | A PIANALE | | | 0.00 | | | 0.00 | 0.00 | 0.00 |
| | | DI STRUTTURA RESPONSABILE | | | S40A3 | | | Forniture e Logistica - Magazzino econom | | |
| 1 /18292 | 23/11/1990 | TAVOLO USO UFFICIO (PER RIUNI | 1 | 1 | 102094MU | U | P | 10927 | 1120511 | 0.00 |
| B0408100 | 0001 | IN METALLO E LAMINATO | | | 0.00 | | | 0.00 | 0.00 | 0.00 |
| | | DI STRUTTURA RESPONSABILE | | | S40A3 | | | Forniture e Logistica - Magazzino econom | | |
| 1 /18296 | 23/11/1990 | ARMADIO METALLICO | 1 | 1 | 102094MU | U | P | 215 | 1120511 | 0.00 |
| B0408100 | 0001 | IN METALLO A 2 ANTE SCORREVOLI | | | 0.00 | | | 0.00 | 0.00 | 0.00 |
| | | DI STRUTTURA RESPONSABILE | | | S40A3 | | | Forniture e Logistica - Magazzino econom | | |

| Codice cespite | Data | Descrizione | Ubicazione | Stato | Prov. | Prodotto | Progetto | Conto immobiliz. |
|--------------------------|--------------------------|--|------------------|------------------|---------|----------------|------------|--|
| Dismissione Responsabile | Dismissione Responsabile | Causa dism. Qta. car. Qta. att. | Valore di carico | Centro di costo | Fondo | Valore attuale | Variazioni | |
| Classe | Responsabile | Contratto | Collaudo | Ditta Fornitrice | Modello | | | |
| 1 /20338 | 08/01/1991 | TAVOLO USO UFFICIO (PER RIUNI) | 102094MU | U | P | 10927 | 1120511 | 0.00 |
| B0408100 | 0001 | tavolino | 0.00 | 0.00 | 0.00 | 0.00 | 0.00 | 0.00 |
| | | DI STRUTTURA RESPONSABILE | | | | | | S40A3 Forniture e Logistica - Magazzino econom |
| 1 /22182 | 22/01/1991 | SEDIE-SEGGIOLONI | 102094MU | U | P | 100097 | 1120511 | 0.00 |
| B0408109 | 0001 | DI STRUTTURA RESPONSABILE | 0.00 | 0.00 | 0.00 | 0.00 | 0.00 | S40A3 Forniture e Logistica - Magazzino econom |
| 1 /22992 | 29/01/1991 | SCRIVANIA | 102094MU | U | P | 223 | 1120511 | 0.00 |
| B0408100 | 0001 | IN METALLO E LAMINATO | 0.00 | 0.00 | 0.00 | 0.00 | 0.00 | S40A3 Forniture e Logistica - Magazzino econom |
| 1 /26021 | 19/12/1991 | SGABELLI-PANCHE-TRAVI-PEDANE-P | 102094MU | U | P | 100099 | 1120511 | 0.00 |
| B0408111 | 0001 | SCALA IN ALLUMINIO A 8 PIOLI | 0.00 | 0.00 | 0.00 | 0.00 | 0.00 | S40A3 Forniture e Logistica - Magazzino econom |
| 1 /404571 | 30/04/2003 | CARRELLO ELEVATORE - MULETTO | 102094MU | U | P | 113706 | 1120611 | 0.00 |
| B0408800 | 0001 | TRANSPALLET A TRAZIONE MANUALE AIMISE TM 2200 - GV 520 | 516.00 | 516.00 | 0.00 | 0.00 | 0.00 | S40A3 Forniture e Logistica - Magazzino econom |
| | | 1150 TRANSPALLET M 50052060 MARCA JUNGHEINRICH - MATRICOLA 23539843 - ric.R0-2003-99-1 fat:1-2003-6922 | | | | | | |
| | | DI STRUTTURA RESPONSABILE | | | | | | |
| | | 1684 JUNGHEINRICH ITALIANA S.R.L. | | | | | | |
| Tipo Fatt.: | Anno Fatt.: | Num. Fatt.: | N. Documento: | 33823 | del: | 23/04/2003 | | |
| 1 /410238 | 05/11/2004 | SCAFFALATURA METALLICA | 102094MU | U | P | 222 | 1120511 | 0.00 |
| B0408100 | 0001 | SCAFFALE TIPO A | 795.00 | 795.00 | 0.00 | 0.00 | 0.00 | S40A3 Forniture e Logistica - Magazzino econom |
| | | ric.B0-2004-29-1 fat:1-2004-18706 | | | | | | |
| | | DI STRUTTURA RESPONSABILE | | | | | | |
| | | 401035 FERRAMENTA L'EDILIZIA S.n.c. | | | | | | |
| Tipo Fatt.: | Anno Fatt.: | Num. Fatt.: | N. Documento: | 2808 | del: | 19/10/2004 | | |
| 1 /410239 | 05/11/2004 | SCAFFALATURA METALLICA | 102094MU | U | P | 222 | 1120511 | 0.00 |
| B0408100 | 0001 | SCAFFALE TIPO A | 795.00 | 795.00 | 0.00 | 0.00 | 0.00 | S40A3 Forniture e Logistica - Magazzino econom |
| | | ric.B0-2004-29-1 fat:1-2004-18706 | | | | | | |

Codice cespite Data ----- Descrizione ----- Ubicazione ---- Stato Prov. Prodotto Progetto Conto immobiliz.
 Dismissione Data dis. Caus dism.Qta.car. Qta.att. Valore di carico Fondo Valore attuale Variazioni
 Classe Responsabile ----- Centro di costo -----
 ----- Ditta Produttrice ----- Modello -----
 Matricola/Targa Contratto Collaudo Scad. Garanzia Scad. Locazione Costo Storico -----
 B0408100 0001 DI STRUTTURA RESPONSABILE S40A3 Forniture e Logistica - Magazzino econom
 401035 FERRAMENTA L'EDILIZIA S.n.c.

| Tipo Fatt.: | Anno Fatt.: | Num. Fatt.: | N.Documento: | 2808 | del: 19/10/2004 |
|-------------|-------------|--|--------------|--|-----------------|
| 1 /410240 | 05/11/2004 | SCAFFALATURA METALLICA 1 | 102094MU U | P 222 795.00 | 1120511 0.00 |
| | | SCAFFALE TIPO A ric.80-2004-29-1 fat:1-2004-18706 | | | |
| B0408100 | 0001 | DI STRUTTURA RESPONSABILE 401035 FERRAMENTA L'EDILIZIA S.n.c. | S40A3 | Forniture e Logistica - Magazzino econom | |

| Tipo Fatt.: | Anno Fatt.: | Num. Fatt.: | N.Documento: | 2808 | del: 19/10/2004 |
|-------------|-------------|--|--------------|--|-----------------|
| 1 /410243 | 05/11/2004 | SCAFFALATURA METALLICA 1 | 102094MU U | P 222 119.22 | 1120511 0.00 |
| | | SCAFFALI TIPO C ric.80-2004-29-1 fat:1-2004-18706 | | | |
| B0408100 | 0001 | DI STRUTTURA RESPONSABILE 401035 FERRAMENTA L'EDILIZIA S.n.c. | S40A3 | Forniture e Logistica - Magazzino econom | |

| Tipo Fatt.: | Anno Fatt.: | Num. Fatt.: | N.Documento: | 2808 | del: 19/10/2004 |
|-------------|-------------|--|--------------|--|-----------------|
| 1 /410354 | 22/11/2004 | CARRELLO ELEVATORE - MULETTO 1 | 102094MU U | P 113706 4 980.00 | 1120611 0.00 |
| | | SOLLEVATORE PRAMAC MOD. GX 12/25, MATR. 2044HG001574 ric.0D-2004-191-1 fat:1-2004-19805 | | | |
| B0408800 | 0001 | DI STRUTTURA RESPONSABILE 801975 SOMET S.R.L. | S40A3 | Forniture e Logistica - Magazzino econom | |

| Tipo Fatt.: | Anno Fatt.: | Num. Fatt.: | N.Documento: | 704 | del: 30/11/2004 |
|-------------|-------------|---|--------------|--|-----------------|
| 1 /411763 | 21/04/2005 | SEDIA GIREVOLE SU RUOTE CON BR 1 | 102094MU U | P 224 103.20 | 1120511 0.00 |
| | | CARATTERISTICHE COME DA Vs. PREVENTIVO DEL 09/02/2005 ric.R0-2005-117-1 fat:1-2005-7570 | | | |
| B0408100 | 0001 | DI STRUTTURA RESPONSABILE 2382 FAI DI ANTONIO CASU | S40A3 | Forniture e Logistica - Magazzino econom | |

| Tipo Fatt.: | Anno Fatt.: | Num. Fatt.: | N.Documento: | 45 | del: 20/04/2005 |
|-------------|-------------|---|--------------|----------------------|-----------------|
| 1 /419512 | 27/11/2007 | CARRELLO ELEVATORE - MULETTO 1 | 102094MU U | R 113706 8 695.20 | 1120611 0.00 |
| | | TRANSPALLET ELETTRICO TRIFASE MOD. EJE C20 G115 540, MATRICOLA 9027567 ric.0D-2007-106-1 fat:1-2007-21562 | | | |

Codice cespite Data ----- Descrizione ----- Ubicazione ---- Stato Prov. Prodotto Progetto Conto immobiliz.
 Dismissione Data dis. Caus dism.Qta.car. Qta.att. Valore di carico Fondo Valore attuale Variazioni
 Classe Responsabile ----- Centro di costo -----
 ----- Ditta Produttrice ----- Modello -----
 Matricola/Targa Contratto Collaudo Scad. Garanzia Scad. Locazione Costo Storico -----
 B0408800 0001 DI STRUTTURA RESPONSABILE S40A3 Forniture e Logistica - Magazzino econom
 1684 JUNGHEINRICH ITALIANA S.R.L.

Tipo Fatt.: Anno Fatt.: Num. Fatt.: N.Documento: 128822 del: 15/11/2007
 1 /423321 03/02/2009 SCRIVANIA 1 102094MU U P 223 1120511
 227.34 0.00 0.00
 SCRIVANIA A "L" RAGGIO 30°, LINEA 3000 COD. 3009,
 DIMENSIONI CM. 160/80X160/60X72H., COLORE GRIGIO FAGGIO
 (N. 1 SCRIVANIA CON PENISOLA A DX E N. 1 SCRIVANIA CON
 PENISOLA A SX),
 GARANZIA 24 MESI, COME DA VS. OFFERTA LISTINI DEL
 26.11.2007
 PENISOLA A DX
 ric.R0-2009-6-1 fat:1-2009-2097
 B0408100 0001 DI STRUTTURA RESPONSABILE S40A3 Forniture e Logistica - Magazzino econom
 316 C.R. INDUSTRIA MOBILI UFFICIO 0.00

Tipo Fatt.: Anno Fatt.: Num. Fatt.: N.Documento: 95 del: 31/01/2009
 1 /423322 03/02/2009 SCRIVANIA 1 102094MU U P 223 1120511
 227.34 0.00 0.00
 SCRIVANIA A "L" RAGGIO 30°, LINEA 3000 COD. 3009,
 DIMENSIONI CM. 160/80X160/60X72H., COLORE GRIGIO FAGGIO
 (N. 1 SCRIVANIA CON PENISOLA A DX E N. 1 SCRIVANIA CON
 PENISOLA A SX),
 GARANZIA 24 MESI, COME DA VS. OFFERTA LISTINI DEL
 26.11.2007
 PENISOLA A SX
 ric.R0-2009-6-1 fat:1-2009-2097
 B0408100 0001 DI STRUTTURA RESPONSABILE S40A3 Forniture e Logistica - Magazzino econom
 316 C.R. INDUSTRIA MOBILI UFFICIO 0.00

Tipo Fatt.: Anno Fatt.: Num. Fatt.: N.Documento: 95 del: 31/01/2009
 1 /430792 25/05/2012 CARRELLO TRASPORTO MATERIALI 102094MU U R 217 1120511
 203.79 0.00 0.00
 CARRELLO C8 BIG. COD. 8BC8BIG CON RUOTE - GARANZIA 12 MESI
 COMPRESO MONTAGGIO -
 ric.R0-2012-83-1 fat:1-2012-8839
 B0408100 0001 DI STRUTTURA RESPONSABILE S40A3 Forniture e Logistica - Magazzino econom
 7200 VI.PE S.R.L. 0.00

Tipo Fatt.: Anno Fatt.: Num. Fatt.: N.Documento: 1242 del: 21/05/2012
 1 /433462 28/07/2014 CARRELLO TRASPORTO MATERIALI 102094MU U P 217 1120511
 298.24 0.00 0.00
 ABC N 88191000 - MISURE CM 100 X 60 - GARANZIA 12 MESI

Codice cespite Data ----- Descrizione ----- Ubicazione ---- Stato Prov. Prodotto Progetto Conto immobiliz.
 Dismissione Data dis. Caus dism.Qta.car. Qta.att. Valore di carico Fondo Valore attuale Variazioni
 Classe Responsabile ----- Centro di costo -----
 ----- Ditta Produttrice -----
 Matricola/Targa Contratto Collaudo ----- Ditta Fornitrice ----- Modello -----
 ----- Scad. Garanzia Scad. Locazione Costo Storico -----

B0408100 0001 ric.R0-2014-116-1 fat:1-2014-13796 S40A3 Forniture e Logistica - Magazzino econom
 DI STRUTTURA RESPONSABILE 409912 JANNI & CESCHI S.R.L. 0.00

| Tipo Fatt.: | Anno Fatt.: | Num. Fatt.: | N.Documento: | del: |
|-------------|-------------|-------------|--------------|-----------------|
| 1 /437506 | 17/11/2017 | 1 | 102094MU U | del: 22/07/2014 |
| | | 1 | 24.49 | |
| | | 1 | 24.49 | |
| | | 1 | 11322 | |
| | | 1 | 24.49 | |
| | | 1 | 0.00 | |
| | | 1 | 0.00 | |
| | | 1 | 1120711 | |
| | | 1 | 0.00 | |

B0407200 0001 MATRICOLA CT/J70848 S40A2 Forniture e Logistica - Ufficio Amminist
 DI STRUTTURA RESPONSABILE 998408 SOLUZIONE UFFICIO SRL 0.00

| Tipo Fatt.: | Anno Fatt.: | Num. Fatt.: | N.Documento: | del: |
|-------------|-------------|-------------|--------------|-----------------|
| 1 /437677 | 13/11/2017 | 1 | 102094MU U | del: 17/10/2017 |
| | | 1 | 54.90 | |
| | | 1 | 54.90 | |
| | | 1 | 217 | |
| | | 1 | 54.90 | |
| | | 1 | 0.00 | |
| | | 1 | 1120511 | |
| | | 1 | 0.00 | |

B0408100 0001 MATRICOLA S4BG0425 S40A3 Forniture e Logistica - Magazzino econom
 DI STRUTTURA RESPONSABILE 409912 JANNI & CESCHI S.R.L. 0.00

| Tipo Fatt.: | Anno Fatt.: | Num. Fatt.: | N.Documento: | del: |
|-------------|-------------|-------------|--------------|-----------------|
| 1 /437854 | 25/08/2021 | 1 | 102094MU U | del: 31/10/2017 |
| | | 1 | 64.16 | |
| | | 1 | 64.16 | |
| | | 1 | 179 | |
| | | 1 | 64.16 | |
| | | 1 | 0.00 | |
| | | 1 | 1120711 | |
| | | 1 | 0.00 | |

B0407300 0001 MATRICOLA S4BG0425 S40A3 Forniture e Logistica - Magazzino econom
 DI STRUTTURA RESPONSABILE 20962 FASTWEB SPA 0.00

| Tipo Fatt.: | Anno Fatt.: | Num. Fatt.: | N.Documento: | del: |
|-------------|-------------|-------------|--------------|-----------------|
| 1 /438547 | 29/03/2018 | 1 | 102094MU U | del: 14/05/2021 |
| | | 1 | 25.35 | |
| | | 1 | 25.35 | |
| | | 1 | 11322 | |
| | | 1 | 25.35 | |
| | | 1 | 0.00 | |
| | | 1 | 1120711 | |
| | | 1 | 0.00 | |

B0408100 0001 MATRICOLA S4BG0425 S40A3 Forniture e Logistica - Magazzino econom
 DI STRUTTURA RESPONSABILE 409912 JANNI & CESCHI S.R.L. 0.00

| Tipo Fatt.: | Anno Fatt.: | Num. Fatt.: | N.Documento: | del: |
|-------------|-------------|-------------|--------------|-----------------|
| 1 /438547 | 29/03/2018 | 1 | 102094MU U | del: 14/05/2021 |
| | | 1 | 25.35 | |
| | | 1 | 25.35 | |
| | | 1 | 11322 | |
| | | 1 | 25.35 | |
| | | 1 | 0.00 | |
| | | 1 | 1120711 | |
| | | 1 | 0.00 | |

B0408100 0001 MATRICOLA S4BG0425 S40A3 Forniture e Logistica - Magazzino econom
 DI STRUTTURA RESPONSABILE 409912 JANNI & CESCHI S.R.L. 0.00

Codice cespite ----- Data ----- Descrizione ----- Ubicazione ----- Stato Prov. Prodotto Progetto Conto immobiliz.
 Dismissione Data dis. Caus dism.Qta.car. Qta.att. Valore di carico ----- Fondo Valore attuale Variazioni
 Classe Responsabile ----- Ditta Fornitrice ----- Centro di costo ----- Modello -----
 ----- Ditta Fornitrice ----- Scad. Garanzia Scad. Locazione Costo Storico -----
 Matricola/Targa ----- Contratto ----- Collaudo ----- S40A3 Forniture e Logistica - Magazzino econom
 ----- DI STRUTTURA RESPONSABILE -----
 B0407200 0001 998408 SOLUZIONE UFFICIO SRL 0.00

Tipo Fatt.: FE Anno Fatt.:2018 Num. Fatt.: 7710 N.Documento: 3379/PA/2018 del: 30/03/2018
 1 /446057 08/09/2021 STAMPANTE 1 102094MU U P 181 1120711
 412.34 412.34 0.00 0.00
 STAMPANTE MULTIFUNZIONE HP LASERJET PRO MFP M428FDN
 GARANZIA 12 MESI
 COME VS OFFERTA MAIL FA/FA/7840/2021 DEL 12/8/21
 MATRICOLA CNDRP5P584V
 B0407300 0001 22480 DI STRUTTURA RESPONSABILE S40A3 Forniture e Logistica - Magazzino econom
 22480 INFORMATICA SYSTEM S.R.L. 0.00

Tipo Fatt.: FE Anno Fatt.:2021 Num. Fatt.: 24047 N.Documento: 1445/PA del: 06/09/2021
 ----- Numero Cespiti: 29 ----- Totali: 18 336.57 -----
 ----- 0.00 -----

ALL C)

MAGAZZINO PLURIMA
SL = 251 MQ
SN = 199 MQ

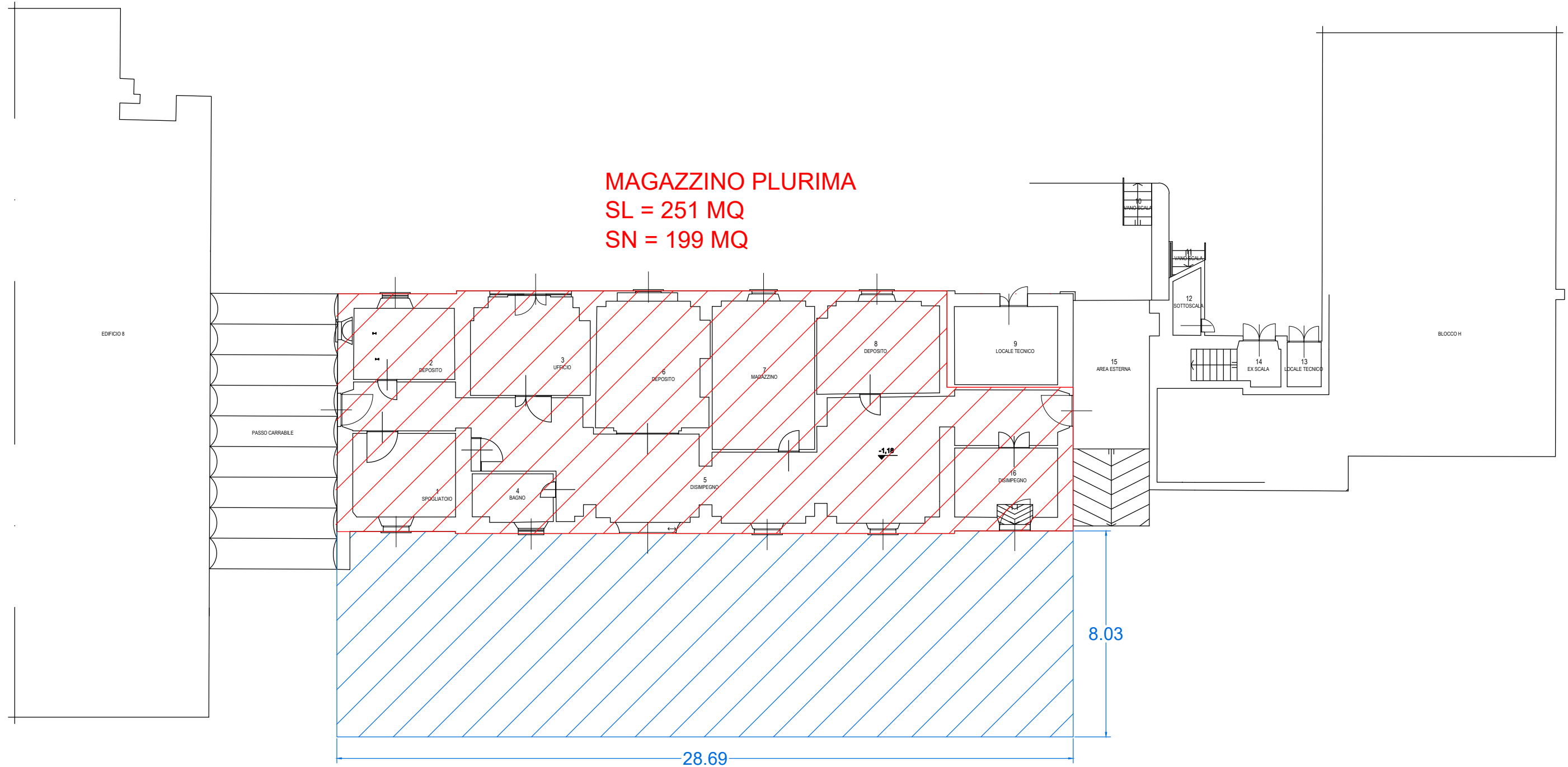

CARICO/SCARICO MERCI = 230 MQ
PLURIMA

PIANO TERRENO - EX UROLOGIA

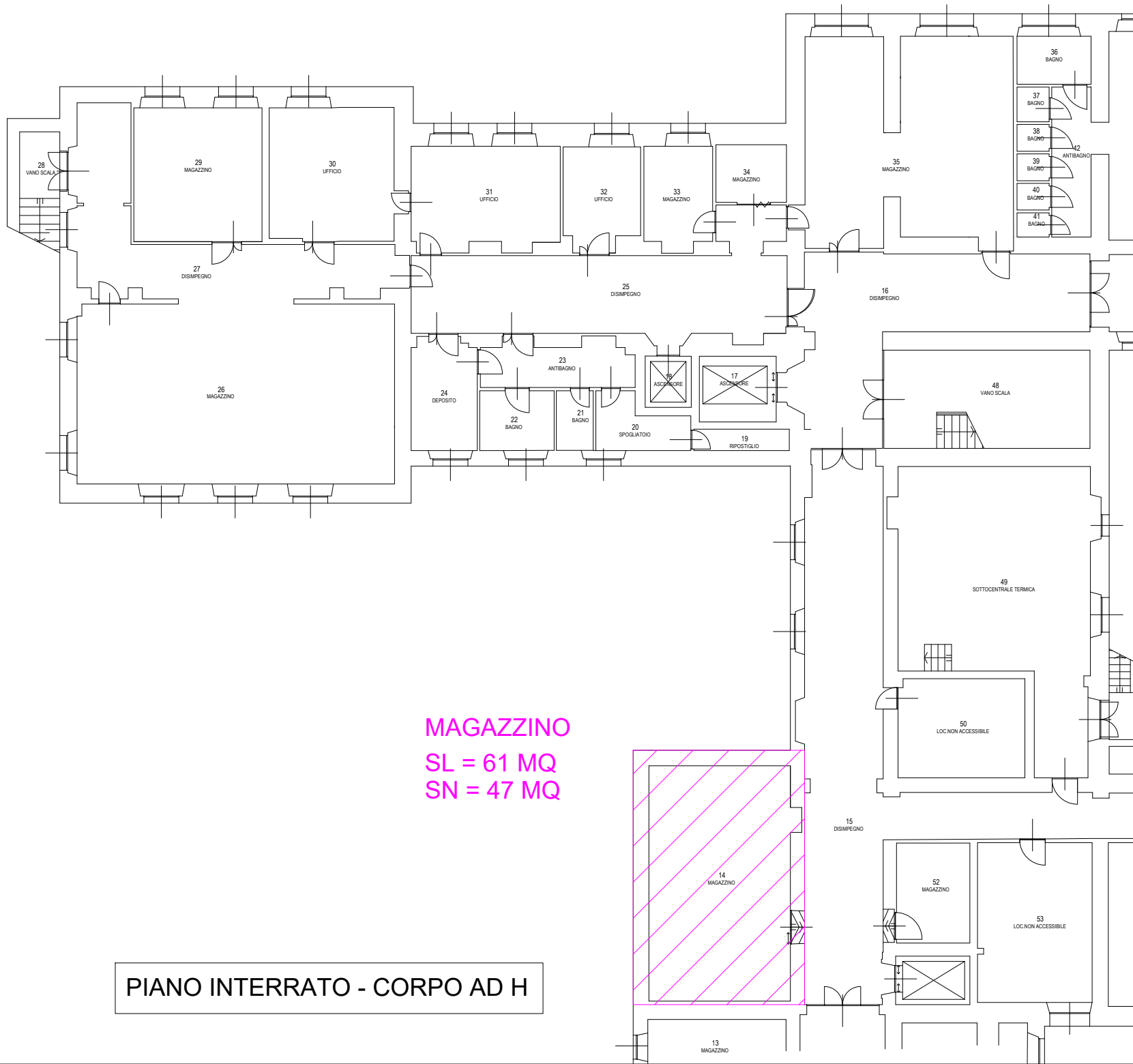

MAGAZZINO
SL = 61 MQ
SN = 47 MQ

PIANO INTERRATO - CORPO AD H

ALL.E

Elementi di selezione:
 tipo numerazione=1,2,3, 4, ubicazione=101054MU, Escludi cespiti Dismessi , inclusi i carichi provvisori con e senza ammortamento

| Codice cespite | Data | Descrizione | Ubicazione | Stato | Prov. | Prodotto | Progetto | Conto | immobiliz. |
|----------------|--------------|--|------------|--------------------|------------------|------------------|----------------|------------|--|
| Dismissione | Data dis. | Caus dism. | Qta.car. | Qta.att. | Valore di carico | Fondo | Valore attuale | Variazioni | |
| Classe | Responsabile | Ditta Produttrice | Collaudo | Contratto | Targa | Ditta Fornitrice | Modello | | |
| 1 /426571 | 29/06/2010 | ARMADIO SPOGLIATOIO | 101054MU | U | R | 214 | 172.56 | 0.00 | 1120511 |
| | | ARMADIO SPOGLIATOIO DIM. CM. 80X50X180H. 2 POSTI | | | | | | | 0.00 |
| | | ART. 717/02/P, COLORE DI SERIE CORPO GRIGIO RAL 7035 - COLO- | | | | | | | |
| | | RE ANTE BLU RAL 5017, COMPLETO DI KIT 4 COPRIPIEDE ANTI | | | | | | | |
| | | CORROSIONE ART. CP, | | | | | | | |
| | | GARANZIA 24 MESI, COME DA VS. OFFERTA N. 40 L.2010 S. | | | | | | | |
| | | DEL 24.03.2010 | | | | | | | |
| | | ric.00-2010-36-1 fat:1-2010-9280 | | | | | | | |
| B0408100 | 0001 | DI STRUTTURA RESPONSABILE | 2795 | BALLARE ' MAURIZIO | | | | | |
| | | | | | | | | | S40A5 Forniture e Logistica - Magazzino econom |

| Tipo Fatt.: | Anno Fatt.: | Num. Fatt.: | N.Documento: | 123 | del: | 06/05/2010 |
|-------------|-------------|--|--------------|--------------------|------|------------|
| 1 /426573 | 29/06/2010 | ARMADIO SPOGLIATOIO | 101054MU | U | R | 214 |
| | | ARMADIO SPOGLIATOIO DIM. CM. 80X50X180H. 2 POSTI | | | | |
| | | ART. 717/02/P, COLORE DI SERIE CORPO GRIGIO RAL 7035 - COLO- | | | | |
| | | RE ANTE BLU RAL 5017, COMPLETO DI KIT 4 COPRIPIEDE ANTI | | | | |
| | | CORROSIONE ART. CP, | | | | |
| | | GARANZIA 24 MESI, COME DA VS. OFFERTA N. 40 L.2010 S. | | | | |
| | | DEL 24.03.2010 | | | | |
| | | ric.00-2010-36-1 fat:1-2010-9280 | | | | |
| B0408100 | 0001 | DI STRUTTURA RESPONSABILE | 2795 | BALLARE ' MAURIZIO | | |
| | | | | | | |
| | | | | | | |

| Tipo Fatt.: | Anno Fatt.: | Num. Fatt.: | N.Documento: | 123 | del: | 06/05/2010 |
|-------------|-------------|-----------------------------------|--------------|-------------|------|------------|
| 1 /436983 | 29/12/2020 | PERSONAL COMPUTER | 101054MU | U | P | 179 |
| | | DA N. INV. 436960 A INV. 437007 | | | | |
| | | PC LENOVO M800 MATRICOLA S4BF8717 | | | | |
| | | RISCATTO FASTWEB | | | | |
| B0407300 | 0001 | DI STRUTTURA RESPONSABILE | 20962 | FASTWEB SPA | | |
| | | | | | | |
| | | | | | | |

| Tipo Fatt.: | Anno Fatt.: | Num. Fatt.: | N.Documento: | PAE0002528 | del: | 14/02/2021 |
|-------------|-------------|---|--------------|------------|------|------------|
| 1 /442278 | 25/08/2021 | STAMPANTE LASER | 101054MU | U | P | 11475 |
| | | STAMPANTE LASER BROTHER HL6250 | | | | |
| | | MATRICOLA E7537MGN504163 | | | | |
| | | RISCATTO FASTWEB DETERMINA 830 DEL 12/08/2021 | | | | |
| | | | | | | |
| | | | | | | |

Codice cespiti Data Descrizione ----- Ubicazione ---- Stato Prov. Prodotto Progetto Conto immobiliz.
 Dismissione Data dis. Caus dism.Qta.car. Qta.att. Valore di carico Fondo Valore attuale Variazioni
 Classe Responsabile ----- Centro di costo -----
 ----- Ditta Produttrice ----- Modello -----
 Matricola/Targa Contratto Collaudo Scad. Garanzia Scad. Locazione Costo Storico -----
 B0407300 0001 DI STRUTTURA RESPONSABILE 20962 FASTWEB SPA S40A5 Forniture e Logistica - Magazzino econom
 0.00

Tipo Fatt.: FE Anno Fatt.:2021 Num. Fatt.: 24067 N.Documento: PAE0034528 del: 14/09/2021
 1 /443394 09/06/2020 ARMADIO METALLICO 1 101054MU U P 215 1120511
 1 341.60 0.00
 ARMADIO METALLICO CM 120X45X87 CON ANTE SCORREVOLI.
 COLORE ALLUMINIO BUCCIATO. COD. T2-3812. GARANZIA 24 MESI
 B0408100 0001 DI STRUTTURA RESPONSABILE 998246 PLASTI FOR MOBIL SNC S40A5 Forniture e Logistica - Magazzino econom

Tipo Fatt.: FE Anno Fatt.:2020 Num. Fatt.: 14805 N.Documento: 269 del: 24/06/2020
 1 /444102 19/10/2020 CARRELLO TRASPORTO MATERIALI 1 101054MU U P 217 1120511
 1 341.60 0.00
 CARRELLO CON DOPPIO MANICO COD. ART044/2
 GARANZIA 5 ANNI SU PARTI NON CONSUMABILI
 COME DA ODA MEPA 5768557
 B0408100 0001 DI STRUTTURA RESPONSABILE 998801 CARRELLI.IT S.R.L. S40A5 Forniture e Logistica - Magazzino econom

Tipo Fatt.: FE Anno Fatt.:2020 Num. Fatt.: 24438 N.Documento: FP2/68 del: 09/10/2020
 1 /444103 19/10/2020 CARRELLO TRASPORTO MATERIALI 1 101054MU U P 217 1120511
 1 341.60 0.00
 CARRELLO CON DOPPIO MANICO COD. ART044/2
 GARANZIA 5 ANNI SU PARTI NON CONSUMABILI
 COME DA ODA MEPA 5768557
 B0408100 0001 DI STRUTTURA RESPONSABILE 998801 CARRELLI.IT S.R.L. S40A5 Forniture e Logistica - Magazzino econom

Tipo Fatt.: FE Anno Fatt.:2020 Num. Fatt.: 24438 N.Documento: FP2/68 del: 09/10/2020

 Numero Cespiti: 7 Totali: 1 473.51 0.00