

PROVA PRATICA 1.

- 1) Il candidato descriva le informazioni inserite nel codice alfanumerico della stampigliatura delle uova

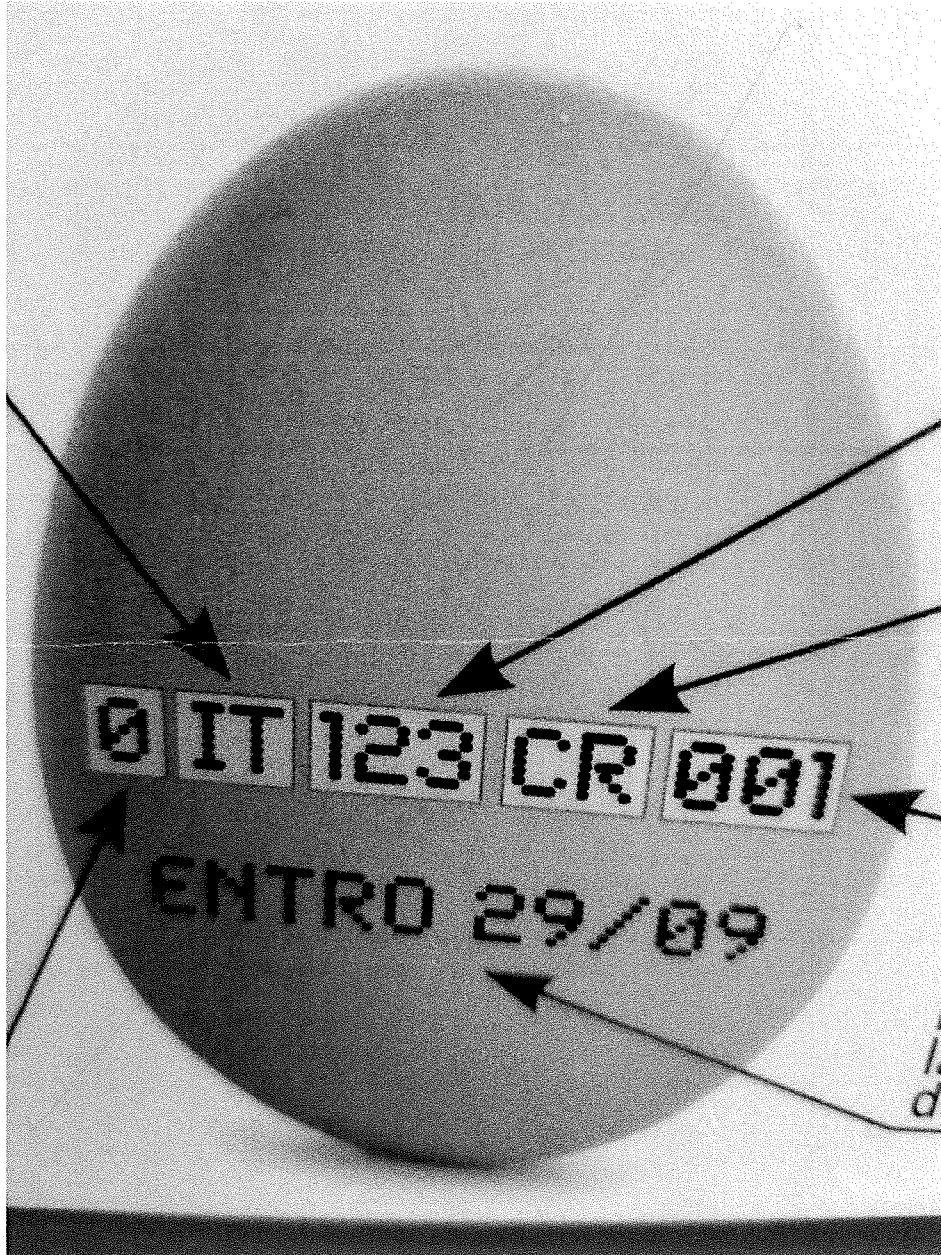

*ASPA se*

*[Signature]*

AGENZIA SANITARIA  
LOCALE  
SEDE  
OMICRON

2) Il candidato commenti l'esito del Rdp e quale è il comportamento ispettivo a seguito di tali risultati

Istituto Zooprofilattico Sperimentale del Piemonte, Liguria e Valle d'Aosta - Direttore Generale f.f. dott. Angelo Ferrari

SC DIAGNOSTICA GENERALE - Responsabile dr Alessandro Dondo  
 SS PATOLOGIA ANIMALE - Responsabile dr Simona Zoppi  
 Via Bologna 148 10154 Torino (To) Tel.01126861 Fax.0112487770

RAPPORTO DI PROVA

Rapporto di Prova N° [REDACTED] Data Generazione 14-12-2021

Sede Accettante TORINO Resp. dr Pierluigi Teodoro Utente "ASL VCO OMEGNA SERVIZI VETERINARI"  
 Accettazione Richiesta N° [REDACTED] Accettata il 01-12-2021 VIA IV NOVEMBRE 294 - F.NE CRUSINALLO  
 N° Verbale [REDACTED] del "30-11-2021" 28897 OMEGNA (VB)

Richiedente [REDACTED]  
 Attività di prelievo [REDACTED]  
 Località / Indirizzo [REDACTED]  
 Comune [REDACTED]  
 A.U.S.L. AZIENDA SANITARIA LOCALE VCO  
 Proprietario [REDACTED]  
 Località / Indirizzo [REDACTED]  
 Comune [REDACTED]  
 A.U.S.L. AZIENDA SANITARIA LOCALE VCO

Codice Azienda [REDACTED]

Tipo Campione "ORGANI / RENE" Conferimento N° 1  
 Specie Animale "SUINI" Numero Campioni "1"  
 Data Prelievo "30-11-2021"  
 Quesito Diagnostico ATTIVITÀ AD INTERESSE DEL PRIVATO PER PATOLOGIE ANIMALI

Elenco metodi

BATT Esame batteriologico: isolamento

Prove effettuate

Campione N° 1	Tipo Prova	Risultato	Identificativo	Data inizio prova	Data fine prova
BATT		Positivo per: GEN. ERYSIPELOTHRIX;	////	01-12-2021	13-12-2021

LEGENDA

Denominazione prova	Tecnica analitica	Norma/metodo di prova
Esame batteriologico: isolamento	COLTURALE	

Il Dirigente Sanitario  
 [REDACTED]

I dati forniti dal cliente sono contrassegnati con " " Rapporto di Prova firmato digitalmente dal Dirigente Sanitario e conforme ai sensi dell'art. 23 DLgs 7 marzo 2005 n.82 CAD, riferito solo ai campioni sottoposti a prova, non riproducibile parzialmente salvo approvazione scritta dell'Istituto. Se non diversamente esplicitato, il campionamento non è eseguito dall'Istituto. I risultati si riferiscono al campione così come ricevuto. Il laboratorio declina ogni responsabilità sui dati ricevuti dall'utente

[Handwritten signature]



[Handwritten mark]

3) Il candidato identifichi l'organo, la specie, la lesione ed emetta un giudizio ispettivo

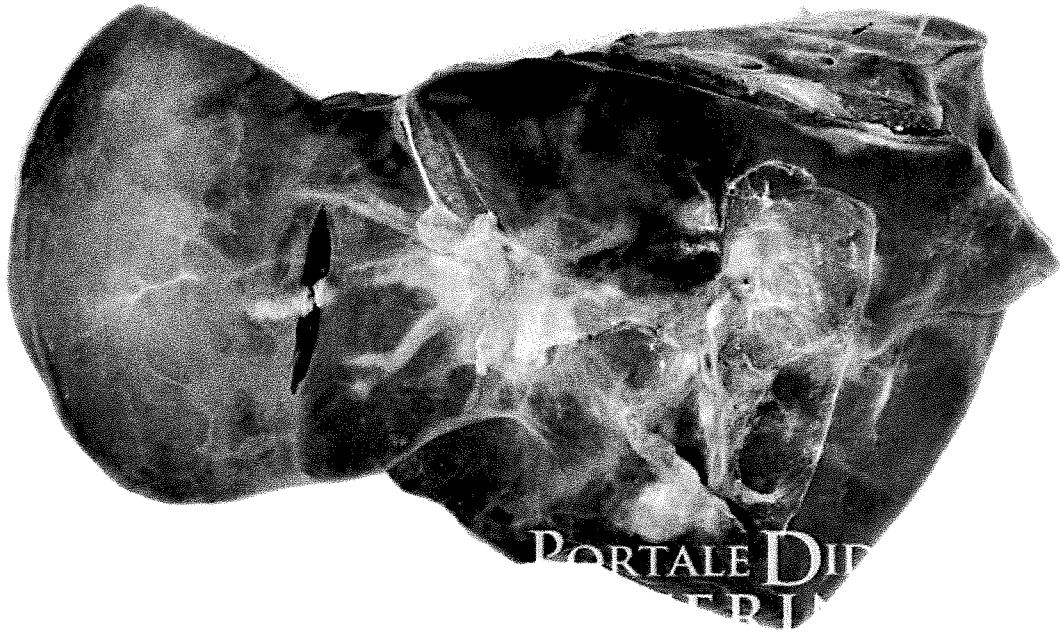

58

*[Handwritten signature]*

*[Handwritten signature]*

*[Circular stamp: AZIENDA SANITARIA PORTALE DIDATTICO VETERINARIO SEDE ONICFA]*

PROVA PRATICA 2.

- 1) Il candidato descriva le informazioni contenute nell'etichetta della carne fresca di bovino di seguito riportata

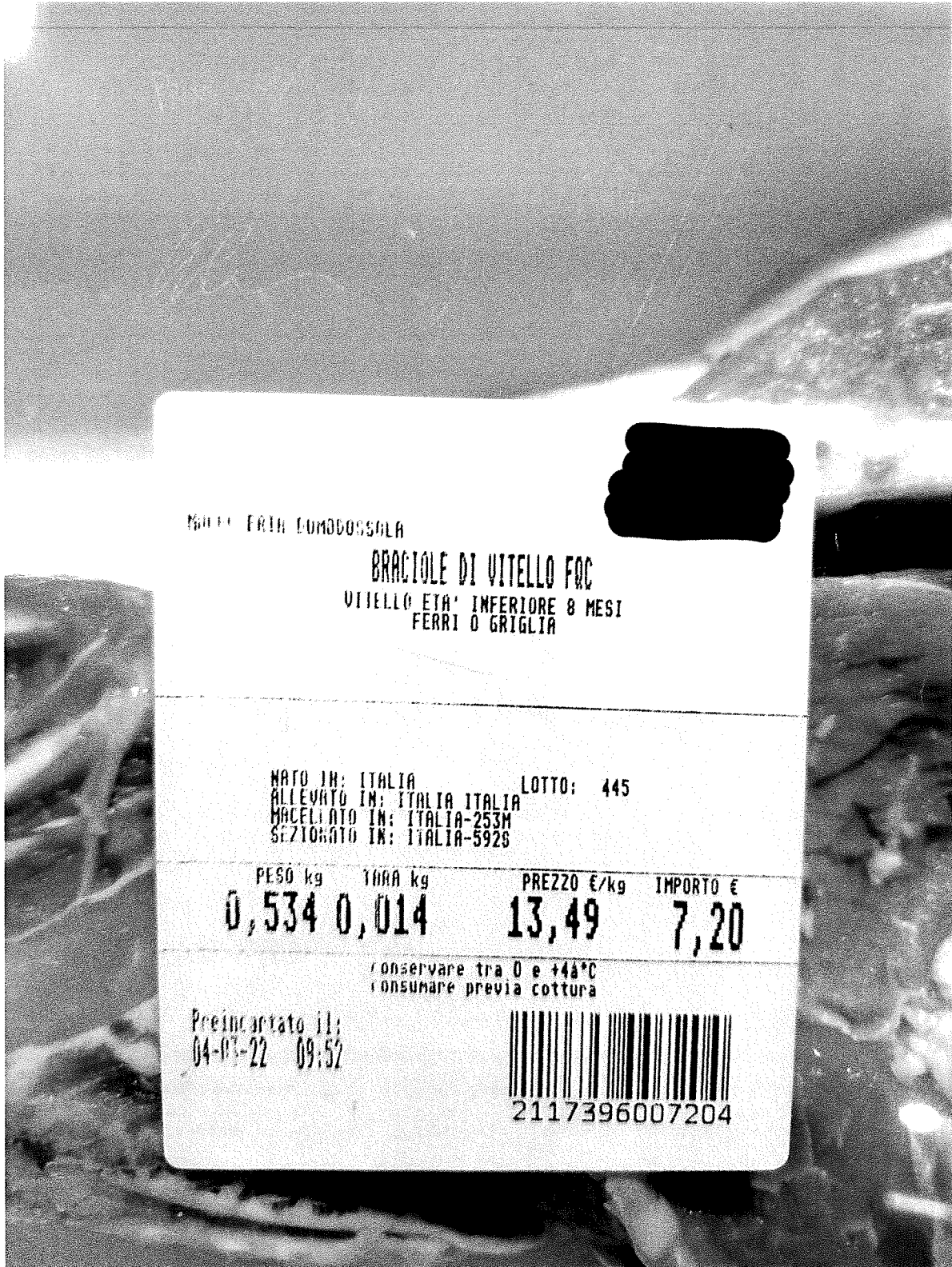

MARCA FRIA LUMBOSSOLA

**BRACIOLE DI VITELLO FOC**  
VITELLO ETA' INFERIORE 8 MESI  
FERRI O GRIGLIA

NATO IN: ITALIA LOTTO: 445  
ALLEVATO IN: ITALIA ITALIA  
MACELIATO IN: ITALIA-253M  
SEZIONATO IN: ITALIA-592S

PESO kg	TARA kg	PREZZO €/kg	IMPORTO €
0,534	0,014	13,49	7,20

conservare tra 0 e +4°C  
consumare previa cottura

Preincartato il:  
04-07-22 09:52



2117396007204

*sc*

*AGA*

2) Il candidato commenti l'esito del Rdp

Istituto Zooprofilattico Sperimentale del Piemonte, Liguria e Valle d'Aosta - Direttore Generale f.f. dott. Angelo Ferrari



SC PIEMONTE - Responsabile dr Fulvio Brusa  
UO LABORATORIO DI NOVARA - CONTROLLO ALIMENTI  
Largo G. Donegani 7 28100 Sezzone Novara (No) Tel.0321697061 Fax.0321696909

LAB. N° 0100 L  
Ministero degli Affari e  
Molte Evoluzione: CA, IRI e IRI

RAPPORTO DI PROVA

Rapporto di Prova N° [redacted] Data Generazione 31-01-2022

Sede Accettante	SEZIONE NOVARA Resp. [redacted]	Uliente	"ASL VCO OMEGNA SERVIZI VETERINARI"
Accettazione Richiesta N°	6498	Accettata il	26-01-2022
N° Verbale	[redacted]	del	"25-01-2022"
richiedente	[redacted]		
Attività di prelievo	[redacted]		
Località / Indirizzo	[redacted]	Codice Azienda	[redacted]
Comune	[redacted]		
A.U.S.L.	AZIENDA SANITARIA LOCALE VCO		
Attività di provenienza	[redacted]		
Località / Indirizzo	[redacted]	Codice Azienda	[redacted]
Comune	[redacted]		
A.U.S.L.	AZIENDA SANITARIA LOCALE VCO		
Tipologia Campione	"ORGANI / MUSCOLO"	Conferimento N°	1
Specie Animale	"BOVINI"	Numero Campioni	"1"
Data Prelievo	"25-01-2022"		
T. rilevata al ricevimento	4.0 °C ±0.2 °C		
Quesito Diagnostico	ATTIVITÀ ISPETTIVA		

Elenco metodi

ANAESR	Anaerobi solfito riduttori (Conta)
CMT30	Mesofili aerobi a 30°C (Conta)
ELFSALM	Salmonella spp (Ricerca)
INIBEM	Antibiotici / Premitest (Qualitativo)
ECOL	Escherichia coli β-glucuronidasi positivi (Conta)

I dati forniti dal cliente sono contrassegnati con "\*" Rapporto di Prova firmato digitalmente dal Dirigente Sanitario e conforme ai sensi dell'art. 23 DLgs 7 marzo 2005 n.62 CAD, riferito solo ai campioni sottoposti a prova, non riproducibile parzialmente salvo approvazione scritta dell'Istituto. Se non diversamente specificato, il campionamento non è eseguito dall'Istituto. I risultati si riferiscono al campione così come ricevuto. Il laboratorio declina ogni responsabilità sui dati ricevuti dall'utente. Campionamento, pareri e interpretazioni sono esclusi dal campo di accreditamento ACCREDIA

[Handwritten signature]

[Circular stamp: AZIENDA SANITARIA LOCALE VCO SEDE OMEGNA]

[Handwritten signature]



LAB. N° 83064  
 Istituto degli Assenti d.  
 Piazza Emmanuele Filiberto, 142 - 10128

SC PIEMONTE [REDACTED]  
 UO LABORATORIO DI NOVARA - CONTROLLO ALIMENTI  
 Largo G. Donegani 7 28100 Sezione Novara (No) Tel.0321697061 Fax.0321696909

**RAPPORTO DI PROVA**

Rapporto di Prova N° [REDACTED] Data Generazione 31-01-2022

Campione N° 1	di Aliquote "1"	Aliquota	Un. Camp.	Identificativo [REDACTED]
<b>Prove effettuate</b>		<b>RISULTATO</b>		
ANAESR		<10 UFC/g		
Data inizio prove	27-01-2022	Data fine prove	28-01-2022	
<b>Prove effettuate</b>		<b>RISULTATO</b>		
CMT30		1,240 UFC/g		
Data inizio prove	28-01-2022	Data fine prove	31-01-2022	
<b>Prove effettuate</b>		<b>RISULTATO</b>		
ECOL		<10 UFC/g		
Data inizio prove	27-01-2022	Data fine prove	28-01-2022	
<b>Prove effettuate</b>		<b>RISULTATO</b>		
ELFSALM		NON RILEVATA in 25 g		
Data inizio prove	27-01-2022	Data fine prove	28-01-2022	
<b>Prove effettuate</b>				
INIBEM				
Data inizio prove	26-01-2022	Data fine prove	26-01-2022	
<b>Analita</b>		<b>Risultato Analita</b>		
Amoxicillina		Negativo < 25 µg/Kg		
Ampicillina		Negativo < 25 µg/Kg		
Ossitetraciclina		Negativo < 100 µg/Kg		
Tetraciclina		Negativo < 100 µg/Kg		

**LEGENDA**

Denominazione prova	Tecnica analitica	Norma/metodo di prova
Anaerobi solfite riduttori (Conta)	CONTEGGIO COLONIE	ISO 15213:2003
Escherichia coli β-glucuronidasi positivi (Conta)	CONTEGGIO COLONIE	UNI ISO 16649-2:2010
Salmonella spp (Ricerca)	ELFA	AFNOR BIO 12/32 - 10/11
Mesofili aerobi a 30°C (Conta)	CONTEGGIO COLONIE	ISO 4833-1:2013
Antibiotici / Premitest (Qualitativo)	MICROBIOLOGICO	AFNOR RBP 31/02-04/11

Il Dirigente Sanitario  
 [REDACTED]

I dati forniti dal cliente sono contrassegnati con \* " Rapporto di Prova firmato digitalmente dal Dirigente Sanitario e conforme ai sensi dell'art. 23 DLgs 7 marzo 2005 n.82 CAD, riferito solo ai campioni sottoposti a prova, non riproducibile parzialmente salvo approvazione scritta dell'Istituto. Se non diversamente esplicitato, il campionamento non è eseguito dall'Istituto. I risultati si riferiscono al campione così come ricevuto. Il laboratorio declina ogni responsabilità sui dati ricevuti dall'utente. Campionamento, pareri e interpretazioni sono esclusi dal campo di accreditamento ACCREDIA

[Handwritten signatures and stamps]

3) Il candidato identifichi l'organo, la specie, la lesione ed emetta un giudizio ispettivo



Se

AZIENDA SANITARIA  
OSPEDALIERA  
VETERINARIA  
UNIVERSITÀ DI BOLOGNA

PROVA PARTICA 3.

- 1) Il candidato descriva le informazioni contenute nell'etichetta del preparato di carne bovina di seguito riportata

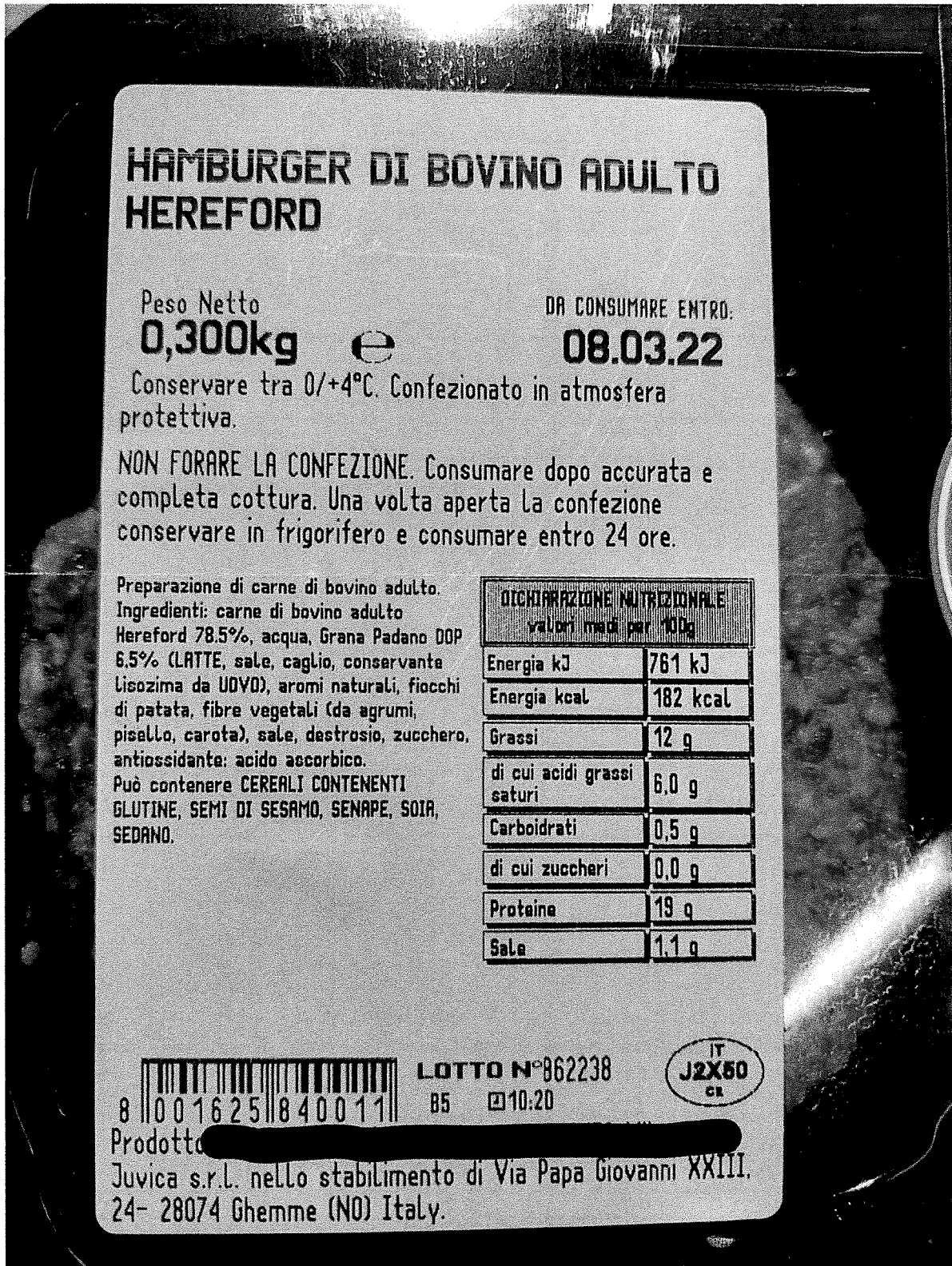

Handwritten signatures and a circular stamp. The stamp contains the text: "AZIENDA SANITARIA LOCALE N. 1 SEDE OMEGA L.O. 10/2001".





Istituto Zooprofilattico Sperimentale del Piemonte, Liguria e Valle d'Aosta - Direttore Generale f.f. dott. Angelo Ferrari



SC PIEMONTE - Responsabile dr Fulvio Brusa

UO LABORATORIO DI NOVARA - CONTROLLO ALIMENTI

Largo G. Donegani 7 28100 Sezione Novara (No) Tel.0321697061 Fax.0321696909

LAB. N° 1/2021  
Nelle sedi Accreditate  
IN ACCORDO CON IL D.LGS N° 156/2001

### RAPPORTO DI PROVA

Rapporto di Prova N° [redacted] Data Generazione 30-09-2020

Sede Accettante SEZIONE NOVARA Resp. d [redacted] Utente  
Accettazione Richiesta N° [redacted] Accettata il 29-09-2020 ASL VCO OMEGNA SERVIZI VETERINARI  
N° Verbale [redacted] del 28-09-2020 VIA IV NOVEMBRE 294 - F.ME CRUSINALLO  
28857 OMEGNA (VB)

Richiedente [redacted]  
Attività di prelievo [redacted]  
Località / Indirizzo [redacted] Codice Azienda [redacted]  
Comune [redacted]  
A.U.S.L. AZIENDA SANITARIA LOCALE VCO

Attività di provenienza [redacted]  
Località / Indirizzo [redacted] Codice Azienda [redacted]  
Comune [redacted]  
A.U.S.L. AZIENDA SANITARIA LOCALE VCO

Tipo Campione ORGANI / MUSCOLO Conferimento N° 1  
Specie Animale BOVINI Numero Campioni 1

Data Prelievo 28-09-2020  
T. rilevata al ricevimento 4.0 °C ± 0,2 °C  
Quesito Diagnostico ATTIVITÀ ISPETTIVA

#### Elenco metodi

INIBEM Antibiotici / Premitest (Qualitativo) - AFNOR RBP 31/02-04/11

Campione N°	1	di Aliquote	1	Aliquota	Un. Camp.	Identificativo	[redacted]
<b>Prove effettuate</b>							
INIBEM							
<b>Data inizio prove</b>	29-09-2020		<b>Data fine prove</b>	29-09-2020			
<b>Analita</b>				<b>Risultato Analita</b>			
Amoxicillina				Positivo			
Ampicillina				Positivo			
Ossitetraciclina				Positivo			
Tetraciclina				Positivo			

NB: Altre prove sono ancora in corso nel laboratorio su questo conferimento

Il Dirigente Sanitario  
[redacted]

Rapporto di Prova firmato digitalmente dal Dirigente Sanitario e conforme ai sensi dell'art. 23 DLgs 7 marzo 2005 n.82 CAD, riferito solo ai campioni sottoposti a prova, non riproducibile parzialmente salvo approvazione scritta dell'Istituto. Se non diversamente esplicitato, il campionamento non è eseguito dall'Istituto. I risultati si riferiscono al campione così come ricevuto.

[Handwritten signature] [Circular stamp: SEZIONE NOVARA - CONTROLLO ALIMENTI - VCO]

3) Il candidato descriva le lesioni presenti sulla carcassa ed emetta un giudizio ispettivo



58

*[Handwritten signature]*